ОДК | ММП ИМЕНИ В. В. ЧЕРНЫШЕВА

Организация и проведение научно-практической конференции «Чернышевские чтения» как выявление и развитие нового поколения специалистов авиастроительной отрасли

2022

UEC | CHERNYSHEV

Госкорпорация «Ростех»

Объединенная двигателестроительная корпорация (ОДК)

АО «ММП имени В.В. Чернышева»

ОБЪЕДИНЕННАЯ ДВИГАТЕЛЕСТРОИТЕЛЬНАЯ КОРПОРАЦИЯ (ОДК)

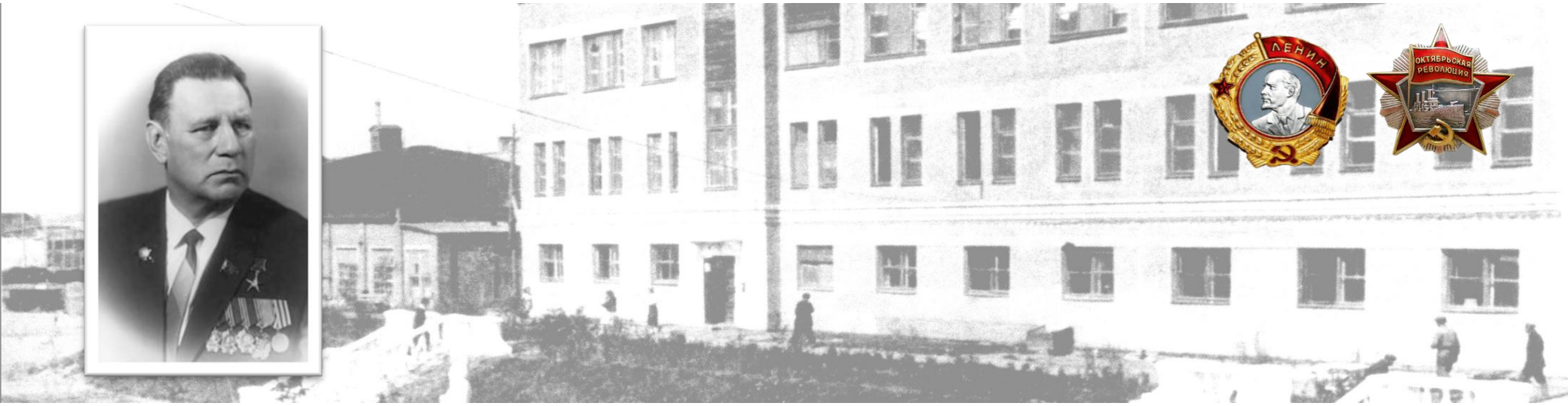

Дата основания 1932 год.

В 1934 году освоено производство первых авиадизельных моторов.

В 1947 году директором завода стал легендарный В. В. Чернышев, под руководством которого было освоено производство более 20 новых типов двигателей.

Владимир Васильевич руководил заводом 36 лет.

Сегодня АО «ММП имени В. В. Чернышева» - одна из ведущих компаний российской авиационной промышленности. Двигатели нашего производства эксплуатируются в 23 странах мира. На нашей площадке при поддержке ГК «Ростех» и АО «ОДК» реализуются высокотехнологичные производственные проекты, такие как «Умная фабрика» и Центр аддитивных технологий.

UEC | CHERNYSHEV

ТУРБОРЕАКТИВНЫЕ АВИАДВИГАТЕЛИ

РД-33

МИГ-29

РД-93

FC-1/JF-17

РД-33 МК

МИГ 29К, МИГ 29М/М2, МИГ 35 и др.

ТУРБОВИНТОВЫЕ АВИАДВИГАТЕЛИ

ТВ7-117СМ/ТВ7-117СТ

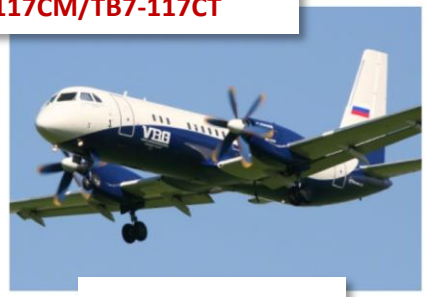

И-114/ Ил-112

ТВ7-117В

Ми-38

ВК-2500

МИ-17/24/28Н, КА-50/52/32

ЦЕЛЬ И ЗАДАЧИ КОНФЕРЕНЦИИ

Конференция «Чернышевские чтения» – открытое научно-практическое мероприятие, целью которого является максимальное развитие творческого потенциала работников и внедрение в производство перспективных разработок.

Задачи Конференции:

- повышение престижа научной и инженерной деятельности;
- повышение творческой активности работников;
- выявление перспективных специалистов, способных развивать и обновлять научно-техническую базу предприятия;
- привлечение внимания работников к проблемным вопросам деятельности предприятия и подготовке предложений решения проблемных зон;
- определение кандидатур для работы внутренним преподавателем и наставником на предприятии.

ЭТАПЫ РАЗВИТИЯ КОНФЕРЕНЦИИ «ЧЕРНЫШЕВСКИЕ ЧТЕНИЯ»

UEC | CHERNYSHEV

2014

Первая конференция

2020

2015-2016

Масштабировани е проекта, вовлечение в конференцию работников производства

2017-2018

Разделение на секции. Создание инициативной группы по подготовке к конференции

2019

Впервые принимали участие студенты профильного ВУЗа (МАИ) и сотрудники корпорации ОДК

2020

Проведение конференции в условиях ограничения. Разработка и утверждение логотипа конференции

2021

Масштабирование на все профильные ВУЗы, привлечение студентов-выпускников.

РЕГЛАМЕНТИРУЮЩИЕ ДОКУМЕНТЫ

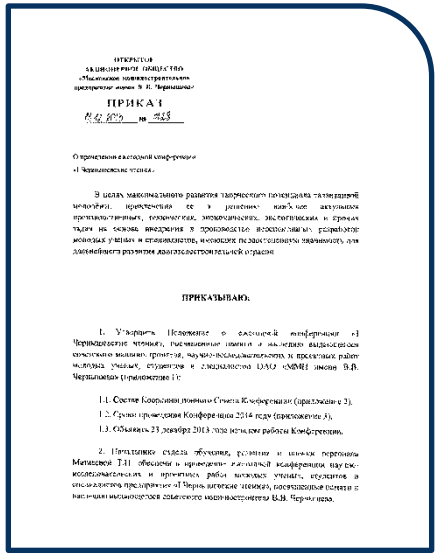

ПРИКАЗ

ПРИКАЗЫВАЮ:

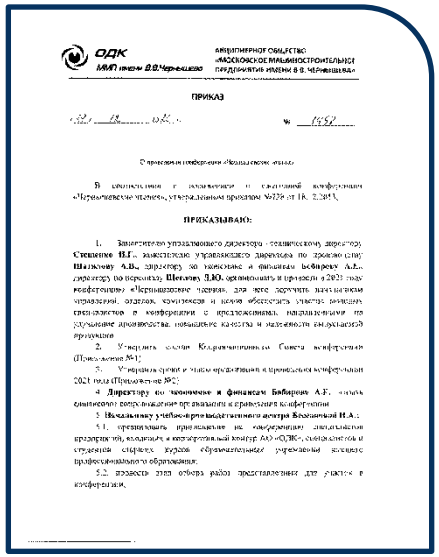

ПРИКАЗ

ПРИКАЗЫВАЮ:

Положение о ежегодной конференции «Чернышевские чтения», посвященной памяти и наследию выдающегося советского машиностроителя, научно-исследовательских и проектных работ молодых ученых, студентов и специалистов ОАО «ММП имени В.В. Чернышева» (Приказ от 18.12.2013г. № 728)

Ежегодно на основании Положения выпускается приказ о начале работы конференции, где утверждается состав Координационного совета, определяются этапы и сроки конференции

Основные документы, регламентирующие организацию подготовки и проведение Конференции «Чернышевские чтения»

1 ЭТАП РАБОТЫ КОНФЕРЕНЦИИ (с 28 декабря 2020г. по 30 апреля 2021г.)

UEC | CHERNYSHEV

до 22 января 2021г.

РАССЫЛКА ИНФОРМАЦИИ

Рассылка информации о проведении конференции в образовательные учреждения, по предприятиям ОДК, по СПП АО «ММП имени В.В. Чернышева»

до 23 апреля 2021г.

СБОР ЗАЯВОК

Приём заявок на конференцию в учебно-производственном центре: Москва, ул. Вишневая, дом 5, каб. 5 и в электронном виде на адрес panyushkin_d@avia500.ru

до 30 апреля 2021г.

ПРЕДВАРИТЕЛЬНЫЙ ОТБОР

Внутренний отбор кандидатов, проведение курса по подготовке проектов и направление их для участия во 2 этапе

РАЗМЕЩЕНИЕ ИНФОРМАЦИИ О КОНФЕРЕНЦИИ

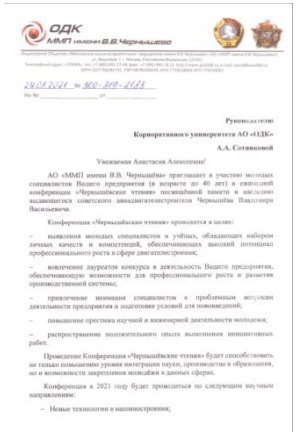

ОДК
ММП имени В.В.Чернышева

24.03.2021 № 900-310-2121
На № _____ от _____

Руководителю
Корпоративного университета АО «ОДК»
А.А. Сотниковой

Уважаемая Анастасия Алексеевна!

АО «ММП имени В.В. Чернышёва» приглашает к участию молодых специалистов Вашего предприятия (в возрасте до 40 лет) в ежегодной конференции «Чернышёвские чтения» посвящённой памяти и наследию выдающегося советского авиадвигателестроителя Чернышёва Владимира Васильевича.

Конференция «Чернышёвские чтения» проводится в целях:

– выявления молодых специалистов и учёных, обладающих набором личных качеств и компетенций, обеспечивающих высокий потенциал профессионального роста в сфере двигателестроения;

– вовлечение лауреатов конкурса в деятельность Вашего предприятия, обеспечивающую возможности для профессионального роста и развития производственной системы;

– привлечение внимания специалистов к проблемным вопросам деятельности предприятия и подготовке условий для новшеств;

– повышение престижа научной и инженерной деятельности молодежи;

– распространение положительного опыта выполнения инициативных работ.

Проведение Конференции «Чернышёвские чтения» будет способствовать не только повышению уровня интеграции науки, производства и образования, но и возможности закрепления молодёжи в данных сферах.

Конференция в 2021 году будет проводиться по следующим научным направлениям:

– Новые технологии в машиностроении;

Рассылка писем с информацией
о проведении конференции
в образовательные учреждения, по
предприятиям ОДК, по СПП
АО «ММП имени В.В. Чернышева»

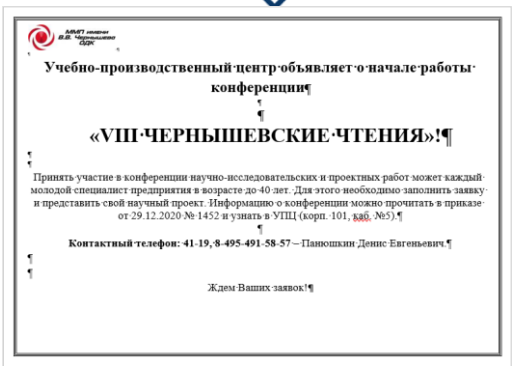

ММП имени В.В. Чернышева ОДК

Учебно-производственный центр объявляет о начале работы конференции

«VIII ЧЕРНЫШЕВСКИЕ ЧТЕНИЯ»!

Принять участие в конференции научно-исследовательских и проектных работ может каждый молодой специалист предприятия в возрасте до 40 лет. Для этого необходимо заполнить заявку и представить свой научный проект. Информацию о конференции можно прочитать в приказе от 29.12.2020 № 1452 и узнать в УПЦ (корп. 101, каб. №5).

Контактный телефон: 41-19, 8-495-491-58-57 – Панюшкин Денис Евгеньевич.

Ждем Ваших заявок!

Размещение информации
о проведении конференции
на проходных предприятия и
информационных досках в СПП
АО «ММП имени В.В. Чернышева»

ММП имени В.В. Чернышева - всегда на высоте!
25 мая 2021

Напоминаем о ежегодной конференции научно-исследовательских и проектных работ «Чернышевские Чтения-2021».

В преддверии мероприятия, Председатель Чернышевских чтений Технический директор Игорь Геннадьевич Стешенко обратился к сотрудникам предприятия и их руководителям:

«Хотел бы обратить внимание, что конференция «Чернышевские Чтения» позиционируется не только как мероприятие сугубо технической направленности, но, во многом, как площадка по обмену опытом решения производственных и иных задач с использованием нестандартных подходов, а также, просто для ознакомления с успешными практиками деятельности подразделений. Считаю, что будет интересно и полезно услышать доклады по темам сервисного обслуживания, управления качеством и финансами, а также по другим направлениям. Если мы организуем конференцию именно в таком ключе, то это исключительно положительно отразится на кросс-функциональном взаимодействии и повысит эффективность нашей дальнейшей работы. В связи с этим, в очередной раз, призываю всех сотрудников и руководителей служб и дирекций к активному участию в конференции.

Прием заявок продлен до 31 мая 2021 года. Подать заявку на участие в конференции или задать уточняющие вопросы можно в Учебно-производственном центре АО «ММП имени В.В. Чернышева». Телефон 8(495) 491-58-57, внутренний 41-19. Панюшкин Денис Евгеньевич. Электронная почта: panyushkin_d@avia500.ru

Размещение информации
в социальных сетях

2 ЭТАП РАБОТЫ с 01 мая по 11 июня 2021г.

UEC | CHERNYSHEV

до 14 мая 2021г.

РАССМОТРЕНИЕ ЗАЯВОК

Анализ и экспертная оценка проектов, представленных участниками

до 04 июня 2021г.

ОБУЧЕНИЕ

Подготовка участников к выступлению на конференции

до 31 мая 2021г.

ПРЕДВАРИТЕЛЬНЫЙ ОТБОР

Проведение заседания Координационного Совета конференции

до 04 июня 2021г.

УЧАСТНИКИ КОНФЕРЕНЦИИ

Утверждение состава участников конференции

UEC | CHERNYSHEV

Подготовка участников конференции идет в 2 этапа:

1 этап: Обучение участников на тренингах: «Подготовка эффективной презентации» и «Публичное выступление» - участники на примерах своих работ учатся создавать презентации и презентовать их перед другими участниками.

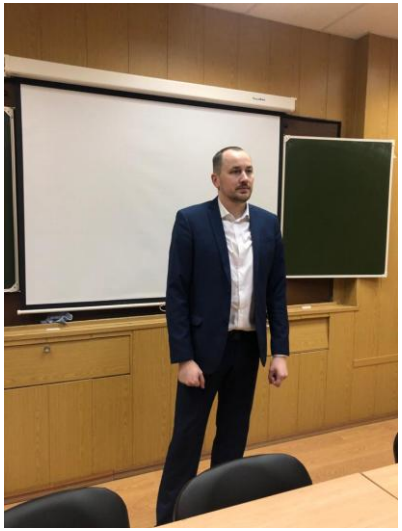

2 этап: Репетиция предварительной защиты работы – на этом занятии присутствует председатель Координационного совета и дает рекомендации по доработке (при необходимости)

3 ЭТАП РАБОТЫ с 21 июня по 25 июня 2021г.

до 25 июня 2021г.

ОПРЕДЕЛЕНИЕ ПОБЕДИТЕЛЕЙ

Презентация лучших работ участников на конференции

до 25 июня 2021г.

НАГРАЖДЕНИЕ ПОБЕДИТЕЛЕЙ

Награждение победителей и участников, и торжественное закрытие конференции

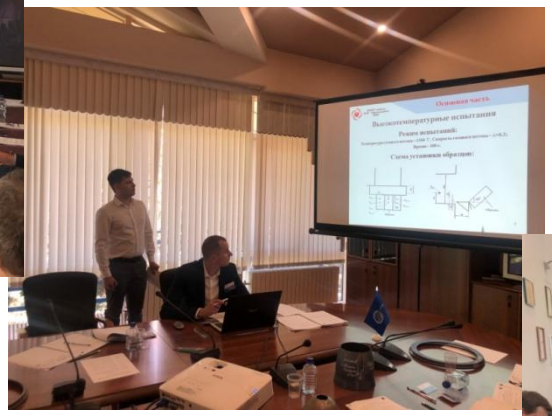

В течение 2-х дней работают секции и Экспертный совет по определению лучших работ и победителей конференции

Критерии оценки представленных работ

Актуальность темы доклада	Новизна	Доля личного участия	Внедрение в производство	Экономическое обоснование	Качество выступления	
					Раскрытие темы	Ответы на вопросы

По итогам работы конференции:

- выпускается приказ о денежном вознаграждении победителей и рекомендации к рассмотрению зачисления в кадровый резерв предприятия
- на основании результатов конференции рекомендовать проектные предложения участников конференции, занявших 1,2,3 места, к представлению концепций проектов на Проектном комитете АО «ММП имени В.В. Чернышева» и внести предложение в повестку заседаний Проектного комитета АО «ММП имени В.В. Чернышева» для прохождения проектным и предложениями контрольных рубежей №0 «Инициация проекта»

КАДРОВЫЕ ПЕРЕМЕЩЕНИЯ УЧАСТНИКОВ КОНФЕРЕНЦИИ

UEC | CHERNYSHEV

№ п/п	Ф.И.О. работника	Должность при поступлении	Должность после участия к конференции
1	Балабуха В.И	Специалист МСК-4	Специалист ОДК
2	Стрижевская Н.О.	инженер-технолог	Начальник лаборатории
3	Морозов П.М.	Инженер-конструктор	Начальник лаборатории
4	Карпов А.Е.	Старший мастер	Начальник участка
5	Горелов А.П.	Инженер-конструктор	Начальник технологического бюро
6	Комаров Е.Ю.	Старший мастер по подготовке производства	Заместитель начальника цеха по тех. части
7	Казымаев А.А.	Техник-программист	Инженер-программист
8	Федоренков А.В.	Инженер-технолог	Начальник технологического бюро
9	Романова А.П.	Ведущий специалист по кадрам	Руководитель группы
10	Аникеев А.А.	Главный специалист	Руководитель группы
11	Бобылев М.В.	Слесарь-ремонтник	Механик

Так же, по итогам участия в конференции более 15 участников повысили свой разряд/категорию

СПАСИБО ЗА ВНИМАНИЕ!